



*Menschliches Denken,
Erleben und Verhalten
verstehen und
erklären –
beim Psychologie-
studium an der UUlM*



Fakultät für Ingenieurwissenschaften, Informatik und Psychologie

Psychologie

4 Fakultäten: Medizin
Naturwissenschaften
Mathematik und Wirtschaftswissenschaften
Ingenieurwissenschaften, Informatik und Psychologie

mehr als **50** Studiengänge zahlreiche Zusatzausbildungen
in Sprachen und Soft-Skills

mehr als **90** Institute

rund **10.000** Studierende

Tür an Tür mit der Wirtschaft

über **200** Professorinnen und Professoren

2000 wissenschaftliche Angestellte

bewährte Begleitprogramme
zur Studienunterstützung

Ulm – eine dynamische Stadt
mit hoher Lebensqualität im Süden Deutschlands

Psychologie ist ...

Forschung zum **Entstehen**
von Motivation und Emotionen

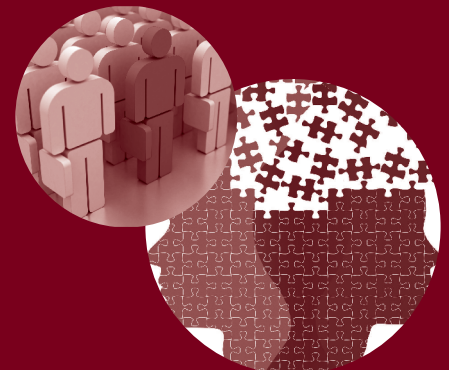

Beschreiben von
Wahrnehmungs-
und **Denkprozessen**

Untersuchung der zwischenmenschlichen
Kommunikation

Entwicklung und Anwendung
von statistischen Verfahren,
um menschliches **Erleben**
und **Verhalten** erklären zu können



Darum Psychologie in Ulm

Die Psychologie an der UUlM zeichnet sich insbesondere durch ihre starke Forschungsorientierung sowohl im Bachelor- als auch im Masterstudium aus. Bereits ab dem dritten Semester werden Studierende in Forschungsprojekte eingebunden und haben die Möglichkeit, mit renommierten Wissenschaftler/innen zusammenzuarbeiten. Innovative Lehrkonzepte, Veranstaltungen in kleinen Gruppen und eine gute persönliche Betreuung durch die Dozierenden machen das Studium besonders.

Auf Grundlage der wissenschaftlichen Tradition der Universität Ulm sollen den Studierenden sowohl gründliche Fachkenntnisse als auch gute methodische und anwendungsorientierte Kompetenzen vermittelt werden. Dazu ist der Studiengang nicht nur praxisnah ausgelegt, sondern besitzt auch eine klare forschungsorientierte Ausrichtung, welche die Absolvent/innen zum wissenschaftlichen Denken und Arbeiten befähigen soll.

Es bestehen Kooperationspartnerschaften mit unterschiedlichsten Kliniken in der Region (z.B. Ulmer Klinik für Kinder- und Jugendpsychiatrie, Ulmer Klinik für psychosomatische Medizin und Psychotherapie) sowie Industrieunternehmen. Dadurch bieten sich zahlreiche Möglichkeiten für Praktika und Forschungsaktivitäten außerhalb der UUlM.

Neben dem Masterstudiengang Psychologie wird seit dem Wintersemester 2014/2015 auch der englischsprachige Masterstudiengang Cognitive Systems angeboten, der die Fächer Informatik und Psychologie verbindet.

Vorteile für Sie

- Im Verlauf des Studiums absolvieren die Studierenden mehrere Praktika, um mit den Methoden der unterschiedlichen psychologischen Praxisfelder vertraut zu werden. Zudem erweitern die Studierenden ihre Kenntnisse in einem nicht-psychologischen Wahlpflichtfach und erwerben weitere additive Schlüsselqualifikationen (ASQs).
- Im Zuge eines Mentoriums werden Erstsemester-Studierende in Kleingruppen u.a. bei Fragen der Studienorganisation, aber auch sonstigen Schwierigkeiten im Studienalltag betreut und unterstützt.
- Im Vorfeld des Studienbeginns wird das Trainingscamp „Fit in Mathematik“ für Studierende aller Fachrichtungen angeboten. Dieses wird durch zusätzliche Veranstaltungen und Einblicke in die Studien- und Prüfungsorganisation sowie die Bibliotheksdienste und Onlineangebote der Universität Ulm abgerundet.

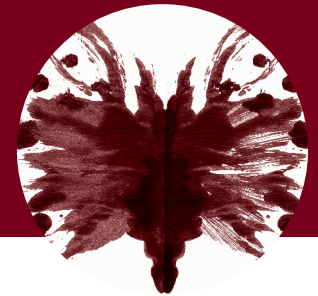

Das erwartet Sie

Das Psychologiestudium an der Universität Ulm gliedert sich in Methoden-, Grundlagen- und Anwendungsfächer.

Methodenfächer

Die Methodenfächer bieten eine umfassende Einführung in die Psychologie und ihre vielfältigen Forschungsmethoden.

Grundlagenfächer

Die Grundlagenfächer vermitteln grundsätzliche Kenntnisse zum menschlichen Erleben und Verhalten bezüglich

- der kognitiven und biologischen Grundlagen des Verhaltens und Erlebens (Allgemeine Psychologie und Biologische Psychologie)
- der Grundlagen von Prozessen, die innerhalb von und zwischen Individuen stattfinden (Differenzielle Psychologie, Entwicklungs- und Sozialpsychologie).

Anwendungsfächer

- **A&O (Arbeits- und Organisationspsychologie)** - Wechselbeziehungen zwischen menschlichem Erleben und Verhalten auf der einen und Arbeits- und Organisationsbedingungen auf der anderen Seite, mit dem Ziel, die Passung zwischen Individuum und Arbeitsbedingungen zu optimieren.
- **Störungs- und Verfahrenslehre** - Entstehungsbedingungen, Diagnose und Therapie psychischer Störungen. Die Studierenden lernen neben den theoretischen Grundlagen, Methoden und Systemen zur Diagnose und Klassifikation auch Methoden der Prävention, Therapie und Rehabilitation psychischer Störungen.
- **Pädagogische Psychologie und Bildungswissenschaften** - Prozesse des Lernens und Lehrens. Ziel ist es, Interventionen zur Optimierung der Lern- und Lehrprozesse in die Praxis umzusetzen.

Bachelor



- Abschluss: Bachelor of Science (B.Sc.)
- Regelstudienzeit: 6 Fachsemester
- Lehrsprache: Deutsch (einzelne Veranstaltungen auf Englisch)
- Studienbeginn: Wintersemester
- Studienplätze: 137 pro Jahr
- Zulassungsbeschränkungen: ja, siehe DoSV online
- Qualitätssiegel der DGPs
- Informationen und Fristen zum Bewerbungsverfahren unter www.uni-ulm.de/?id=11570

Master



- Abschluss: Master of Science (M.Sc.)
- Regelstudienzeit: 4 Fachsemester
- Lehrsprache: Deutsch (einzelne Veranstaltungen auf Englisch)
- Studienbeginn: Wintersemester
- Studienplätze: 120 pro Jahr
- Zulassungsbeschränkung: Bachelorabschluss der Psychologie oder ein Abschluss eines Studiengangs mit im Wesentlichen gleichem Inhalt mit der Gesamtnote 2,6 oder besser
- Informationen und Fristen zum Bewerbungsverfahren unter www.uni-ulm.de/?id=32972

Internationalität

Ein Auslandssemester über ERASMUS ist möglich, wobei dazu häufig das 5. Fachsemester gewählt wird. Partneruniversitäten, das ERASMUS-Programm und Ansprechpartner/innen im Bereich Psychologie können hier eingesehen werden: www.uni-ulm.de/index.php?id=58005

Direkt zur Website
International Office



Und danach

Der Bachelorstudiengang qualifiziert für psychologische Routinetätigkeiten sowie selbstständige Tätigkeiten, die in der Regel unter der Verantwortung von Diplom-Psycholog/innen oder Master of Science in Psychologie stehen. Da der Regelabschluss in der Psychologie der Masterabschluss ist, folgt eine volle Berufsqualifizierung erst nach einem konsekutiven Masterstudium. Die möglichen Berufsfelder für Absolvent/innen der Psychologie sind sehr vielfältig: Arbeits- und Organisationspsychologie, z.B.: Eignungsdiagnostik, Personalauswahl und -entwicklung, Arbeitsanalyse und -gestaltung. Klinische Psychologie, z.B.: klinisch-psychologische Diagnostik, Beratung und Unterstützung von Maßnahmen zur Gesundheitsförderung und Prävention. Pädagogische Psychologie, z.B.: Diagnostik und Behandlung bei Lernstörungen, Erziehungsberatung, Erwachsenenbildung. Für einige Berufe (wie Psychotherapeut/in) ist die Weiterbildung gesetzlich geregelt, für viele andere erweisen sich zusätzliche Qualifikationen als empfehlenswert.

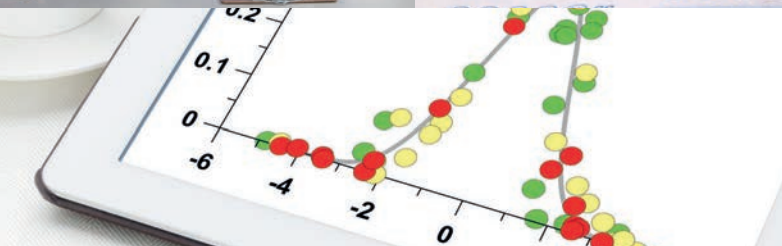
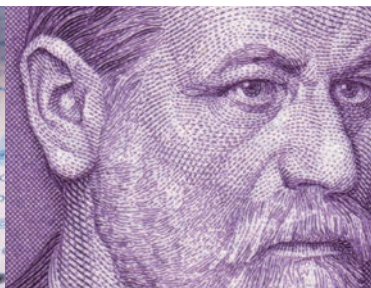
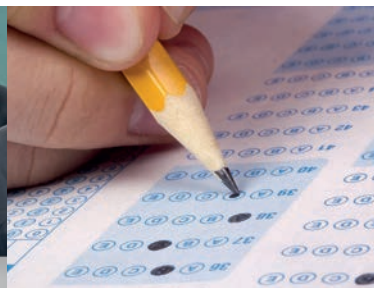

Beratungsstellen und Orientierungshilfen



Studienfachberatung Psychologie
Anne Landhäußer
89081 Ulm
Telefon: + 49 (0)731/50-31162
Sprechzeit nach Vereinbarung
Email: anne.landhaeusser@uni-ulm.de



Übersicht aller Studiengänge
www.uni-ulm.de/studium/studiengaenge.html



Fragen? Aber gerne!

Weitere Infos rund um die Studienwahl, zur Studienberatung und zu Uni-Veranstaltungen finden Sie unter www.uni-ulm.de/studieninteressierte oder schreiben Sie an zentralestudienberatung@uni-ulm.de



universität
uulm



Polyvalenter Bachelor Psychologie: empfohlener Studienverlaufsplan gemäß FSPO 2021

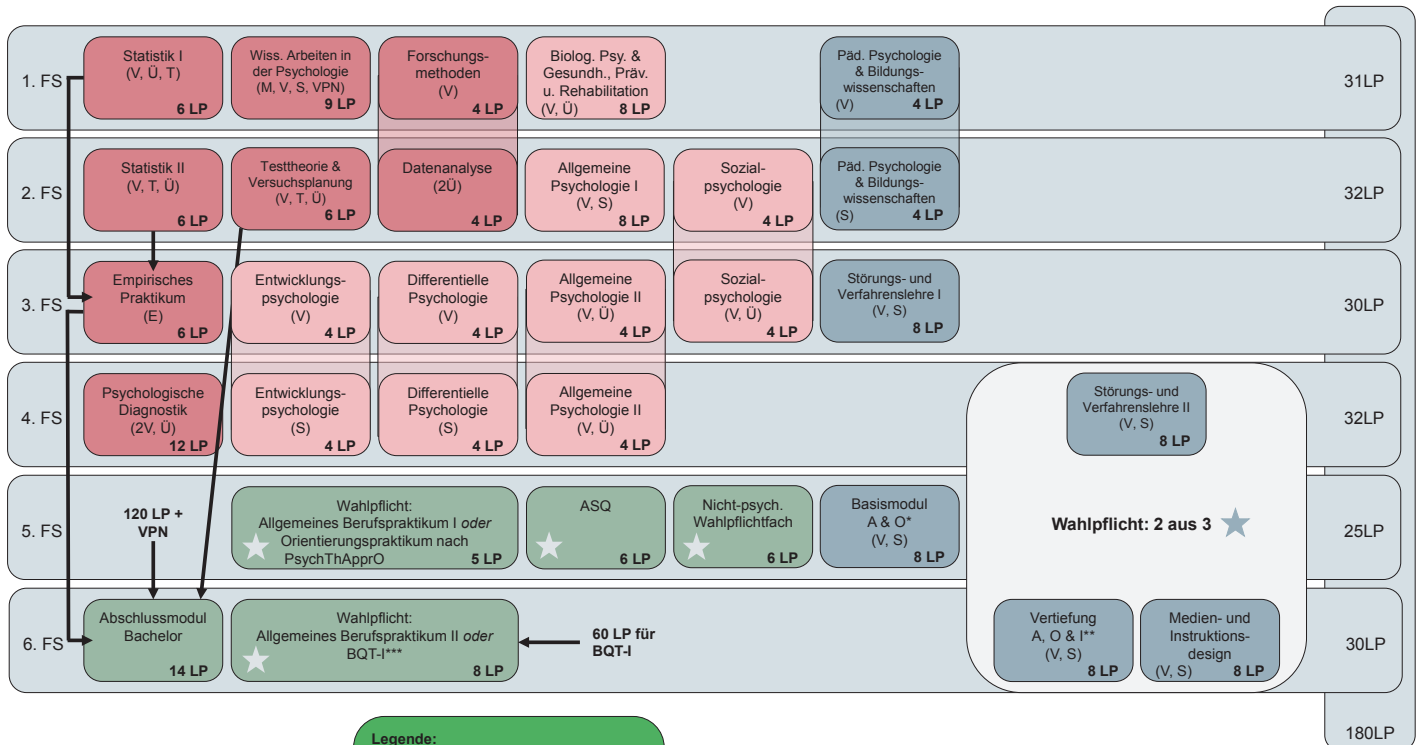

Anmerkung:
 * Basismodul Arbeits- und Organisationspsychologie
 ** Vertiefung Arbeits-, Organisations- & Ingenieurpsychologie
 *** Berufsqualifizierende Tätigkeit I nach PsychThAprO

Legende:

- (V) Vorlesung
- (Ü) Übung
- (T) Tutorium
- (M) Mentorium
- (S) Seminar
- (E) Empra
- (VPN) Versuchspersonenstunden

★ Diese Module können beliebig über den Studienverlauf verteilt werden.
 ★ Die Module im Wahlpflicht-Anwendungsbereich können in beliebiger Reihenfolge belegt werden. Ein Teil der Seminare in A, O & I sowie Medien- und Instruktionsdesign wird zudem auch im 5. FS angeboten.

Master Psychologie: Empfohlener Studienverlaufsplan gemäß FSPO 2018

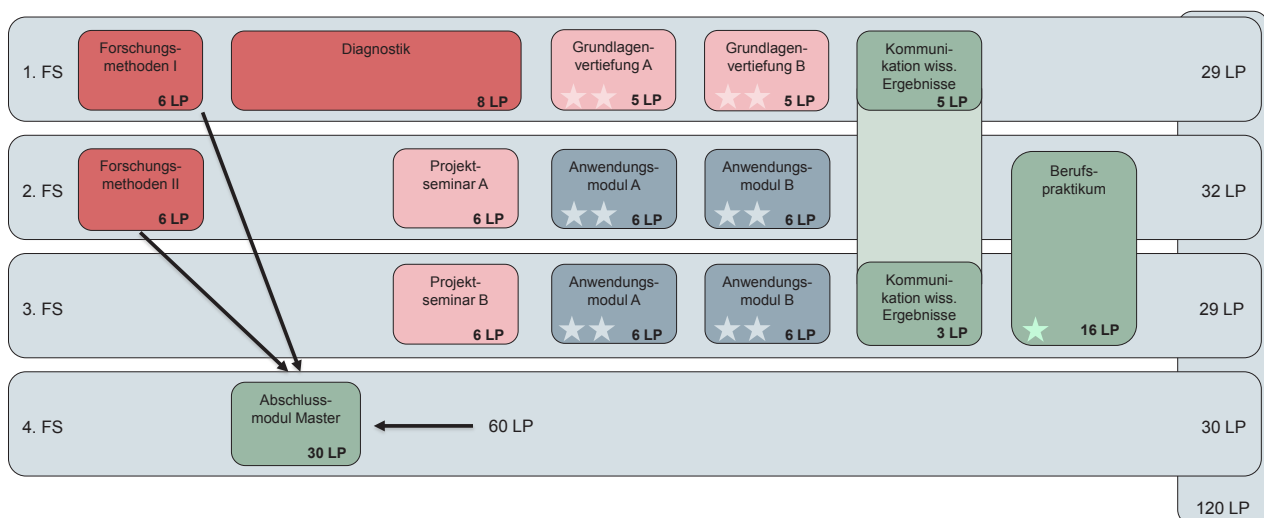

* Das Berufspraktikum kann zu einem beliebigen Zeitpunkt während des Studienverlaufs absolviert werden.
 ** zur Wahl stehende Bereiche in der Grundlagenvertiefung: Biologische Psychologie und Neuropsychologie; Messen, Testen, Bewerten; Kognition und Selbstregulation
 zur Wahl stehende Bereiche in der Anwendung: Klinische Psychologie; Gesundheit und Wohlbefinden; Personal- und Organisationspsychologie; Human Factors und Training